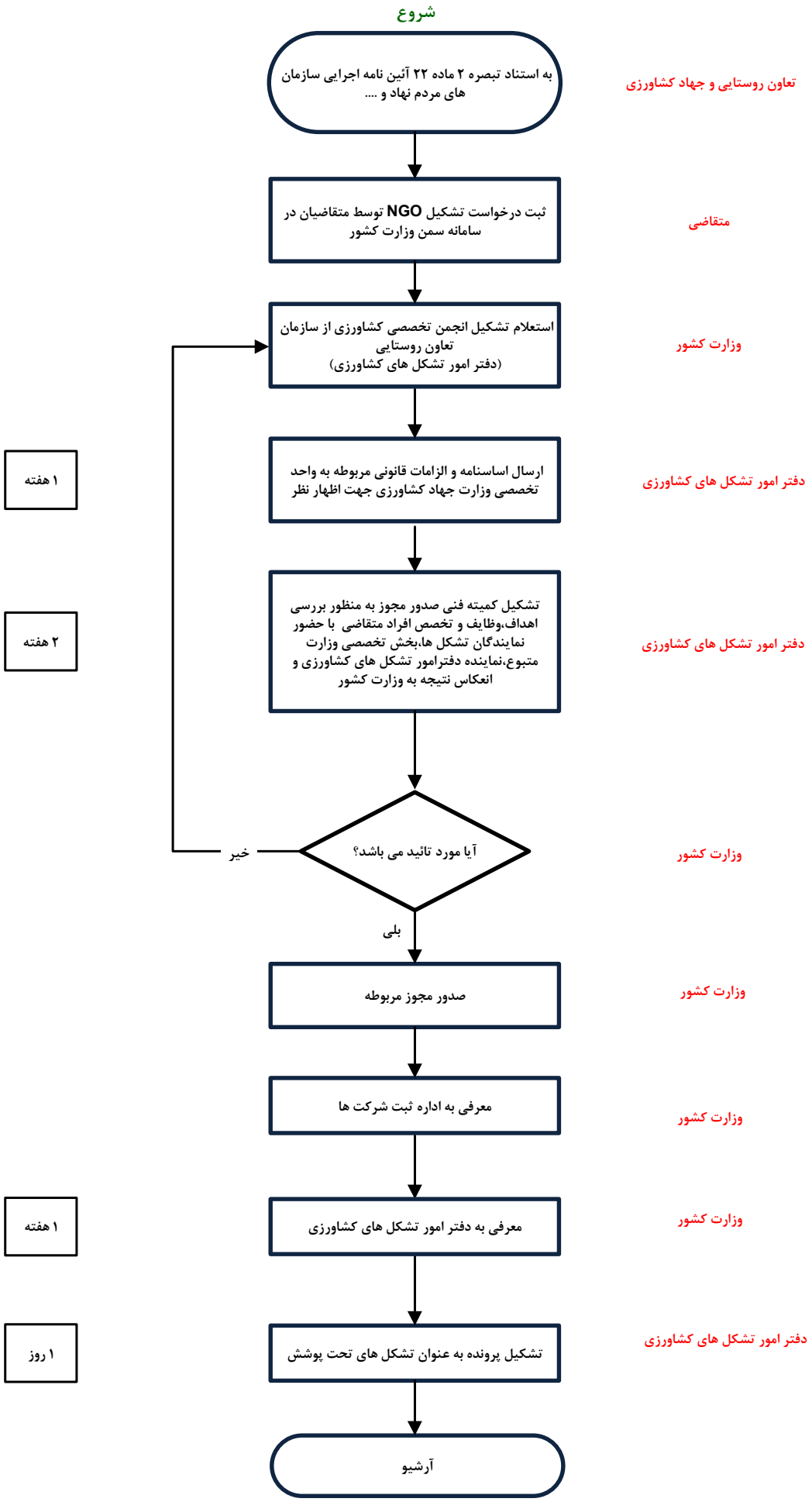مراحل انجام کار تشکیل انجمن های تخصصی کشاورزی(NGO)