فلوچارت فرآیند تایید صلاحیت شرکتهای بازرسی

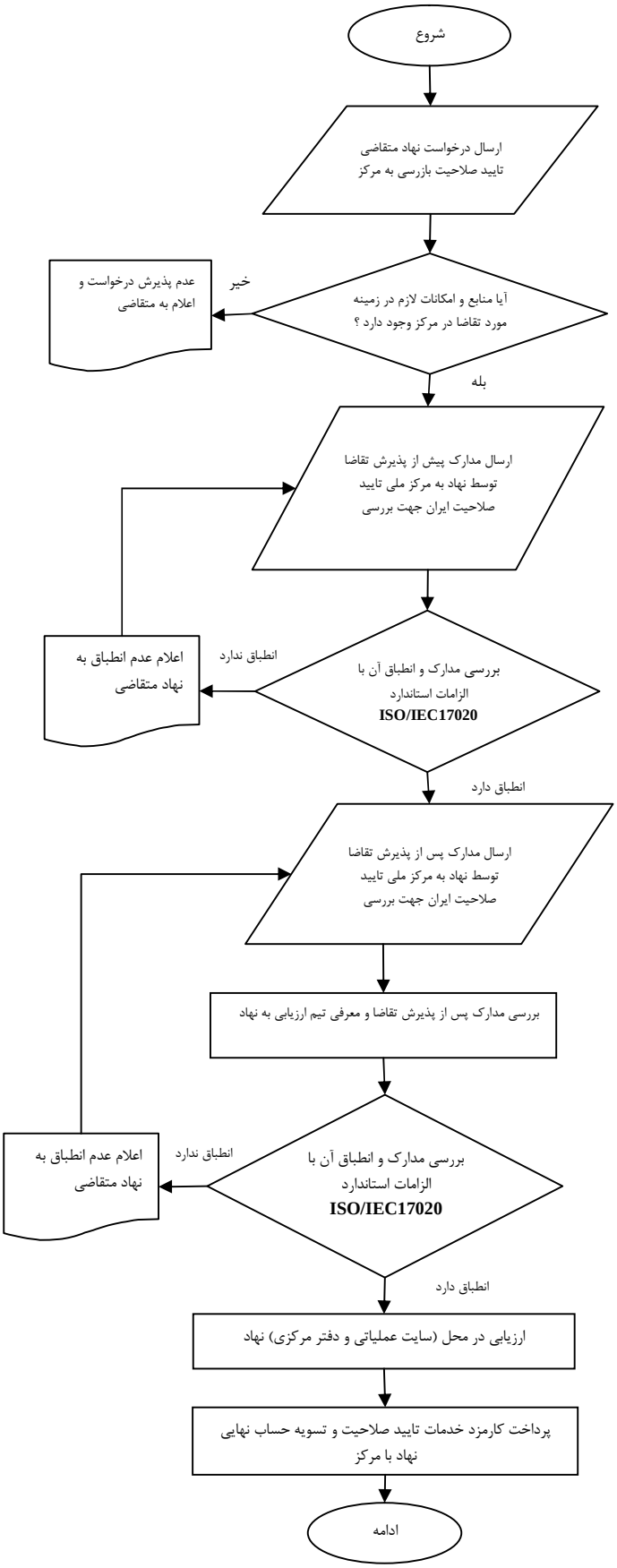

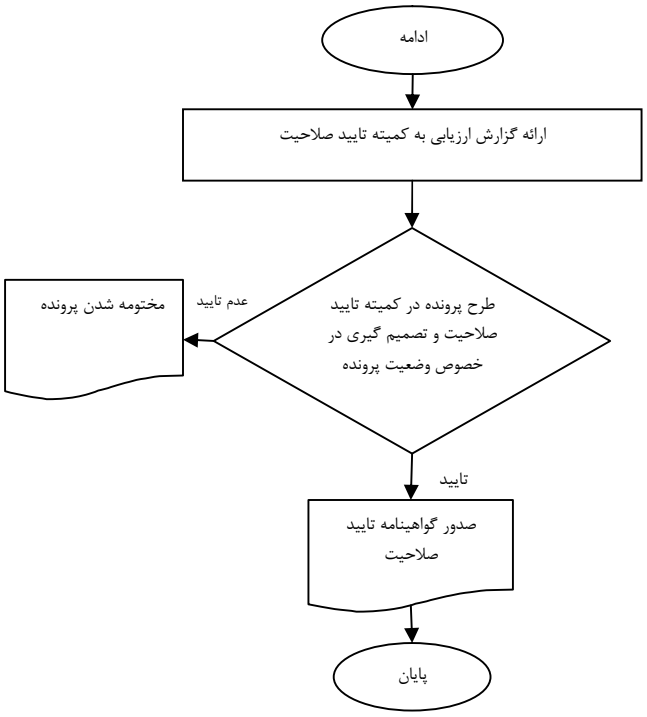
ادامه
ارائه گزارش ارزیابی به کمیته تایید صلاحیت
طرح پرونده در کمیته تایید صلاحیت و تصمیم گیری در خصوص وضعیت پرونده
عدم تایید
مختومه شدن پرونده
تایید
صدور گواهینامه تایید صلاحیت
پایان